

Landkreis: Karlsruhe

Gemeinde: Kraichtal

Gemarkung: Gochsheim

Flurstück: 7073

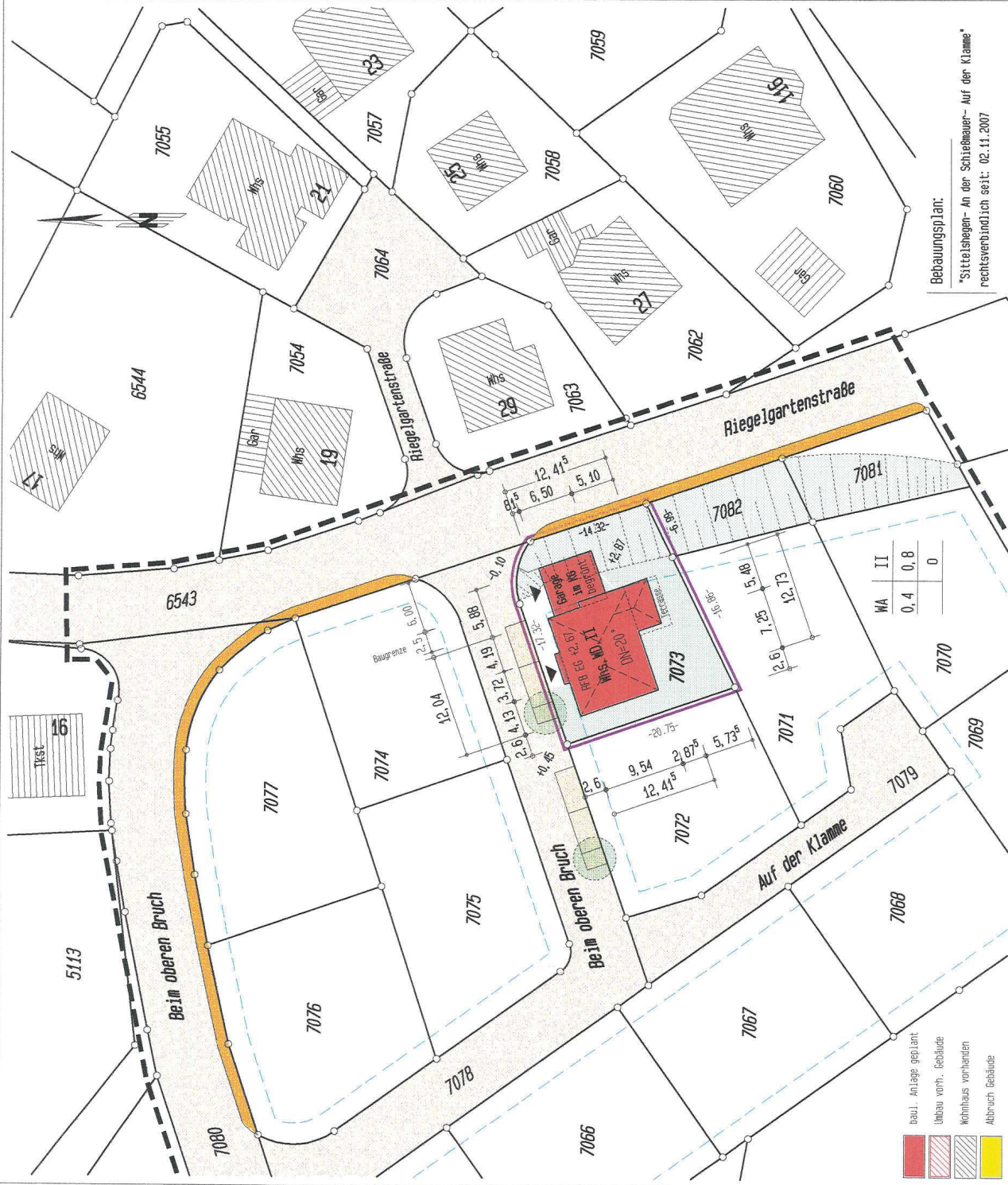

- beu. Anlage geplant
- Umbau vorh. Gebäude
- Wohnhaus vorhanden
- Abbruch Gebäude

WA	II
0,4	0,8
	0

Bebauungsplan:
 "Sittelshegen - An der Schießbauer - Auf der Klamme"
 rechtsverbindlich seit: 02.11.2007

LAGEPLAN 1:500

ZUM BAUANTRAG (§ 4 LBO/VVO) ZEICHNERISCHER TEIL

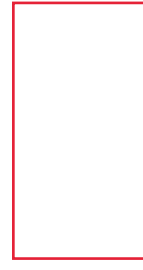

Bauherr:
 Bauantrag:
 Baugrundstück:

Neubau eines Einfamilienhauses
 Neubau eines mit Garage
 Beim oberen Bruch
 76703 Kraichtal-Gochsheim
 Flurstück-Nr.: 7073

Handwritten signatures and notes in blue ink.

Lageplan erstellt: 09.04.2018
 Vermessungsingenieur Klaus Drescher
 Freiherr-vom-Stein-Strasse 9
 76703 Kraichtal
 Tel. 07251 / 96 184-3
 Fax 07251 / 96 184-4
 E-Mail: drescher-k@arcor.de

Bezugsflächen sind im NW Höhenystem angegeben
 Rohhöhen Erdgeschoss (AFB EG)

Auszug aus dem Liegenschaftskataster und Eintragung nach
 Unterirdische Leitungen sind nicht dargestellt

§§ 4 und 5 LBO/VVO